

# ASSOCIAÇÕES DE MORADORES SÃO CONRADO – JOA / JOATINGA



CRISTO REDENTOR - RIO DE JANEIRO



# SERVIÇOS LEVANTADOS

- Substituição da 13TR/N10 ZNA 75021, para melhor fixação do cabo fazer novo arranjo transformando 13N1 para 13N2, terminal para cabo 50mm<sup>2</sup> e refazer fechamento com taco 397. **(programado para 19/05/2026)**
- Na ZNA 11011, para melhor fixação do cabo fazer novo arranjo transformando 13N1 para 13N2 e refazer fechamento com tacaõ 397 **(programado para 19/05/2026)**
- Verificado em campo que SL-633628 não está emitindo sinal luminoso podendo estar defeituoso, em caso de curto no trecho perdendo o RD-4823s. **(executado em 01/05/2026)**
- Conforme solicitado será realizado aumento de carga nas ZNA"s 29074 e 28019 oriundas de reclamação pela acompanhante da visita Senhora Maria Portinari. A mesma alega oscilações no consumo em épocas festivas como dado o exemplo de fevereiro e em caso de calor em excesso onde se deduz alto consumo no coletivo. Aumento de carga visa melhoria e qualidade no fornecimento para os moradores. **(programado para 19/05/2026)**
- Poda no ponto da ZNA75021, KS655941 A ZNA 750689 **(executado em 05/05/2026)**



# SERVIÇOS EXECUTADOS

- Verificado em campo que SL-633628 não está emitindo sinal luminoso podendo estar defeituoso, em caso de curto no trecho perdendo o RD-4823s. **(executado em 01/05/2026)**

O SL-633628 foi substituído pela equipe de proteção 01 no dia 01/05/2026.

Instalado 3 equipamentos novos.



# SERVIÇOS EXECUTADOS

- Poda no ponto da ZNA75021, KS655941 A ZNA 750689 (executado em 05/05/2026)

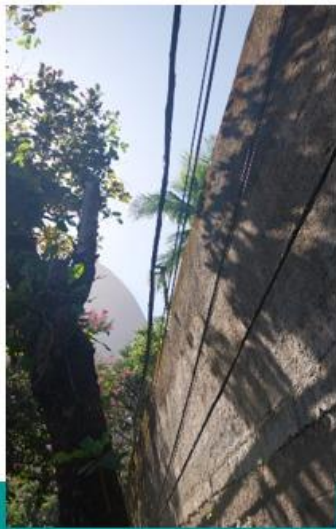

Poda executada - 05/05/2026  
LDA JOASEIRA  
Rua Jackson Figueiredo 1818



# SERVIÇOS EXECUTADOS

- Poda no ponto da ZNA75021, KS655941 A ZNA 750689 (executado em 05/05/2026)



Remoção de resíduos executada - 05/05/2026  
LDA JOASEIRA  
Rua Jackson Figueiredo 1818



# Visita – 05/05/2026

- Presentes: ( Carlos da associação de São Conrado, Técnicos: Jorge e Eduardo)
- Alimentador: LDA Canoa
- Trecho: Entre RD-602615s e RD-66688
- Endereço: Estrada das Canoas

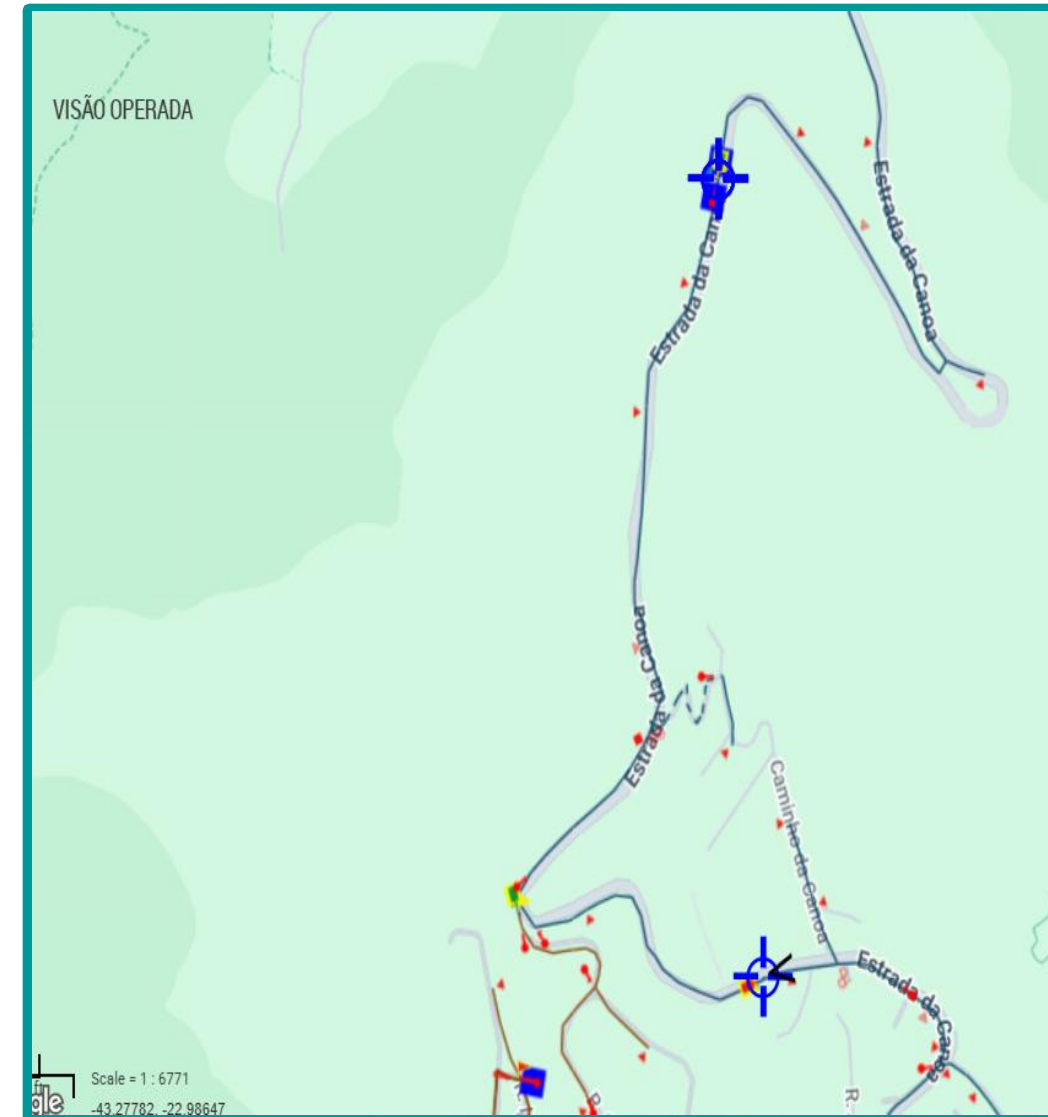
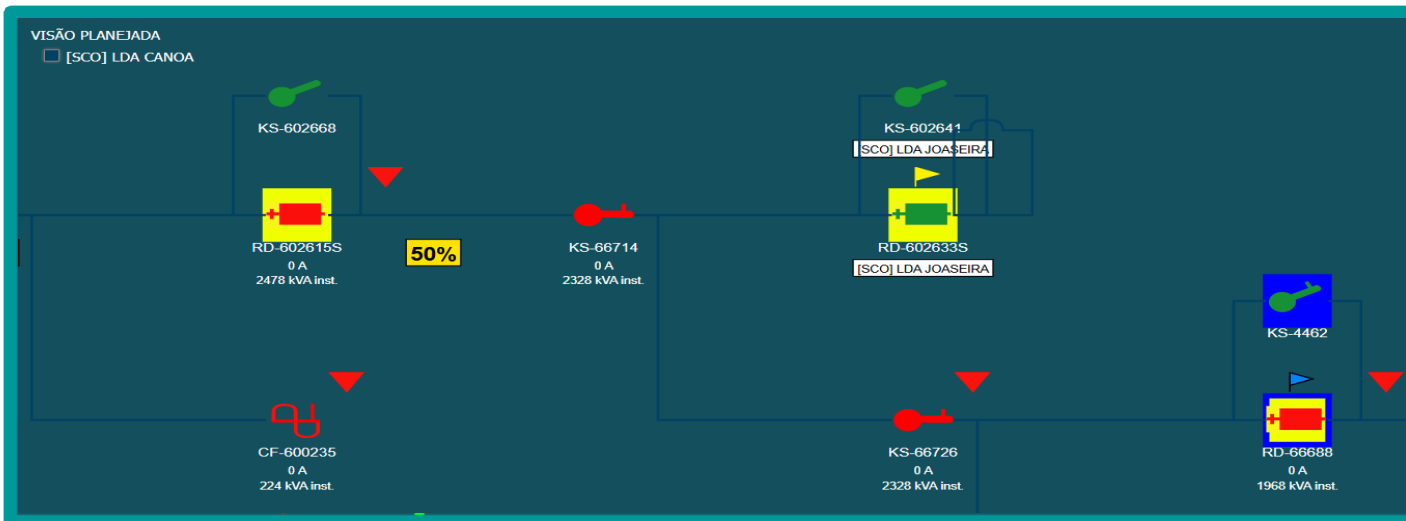

# Diagnóstico dos desarmes

- **RD-66688:** 4 desarmes em 2026, sendo 3 com causa queda de árvore e 1 com causa temporal em dia de condição climática adversa.

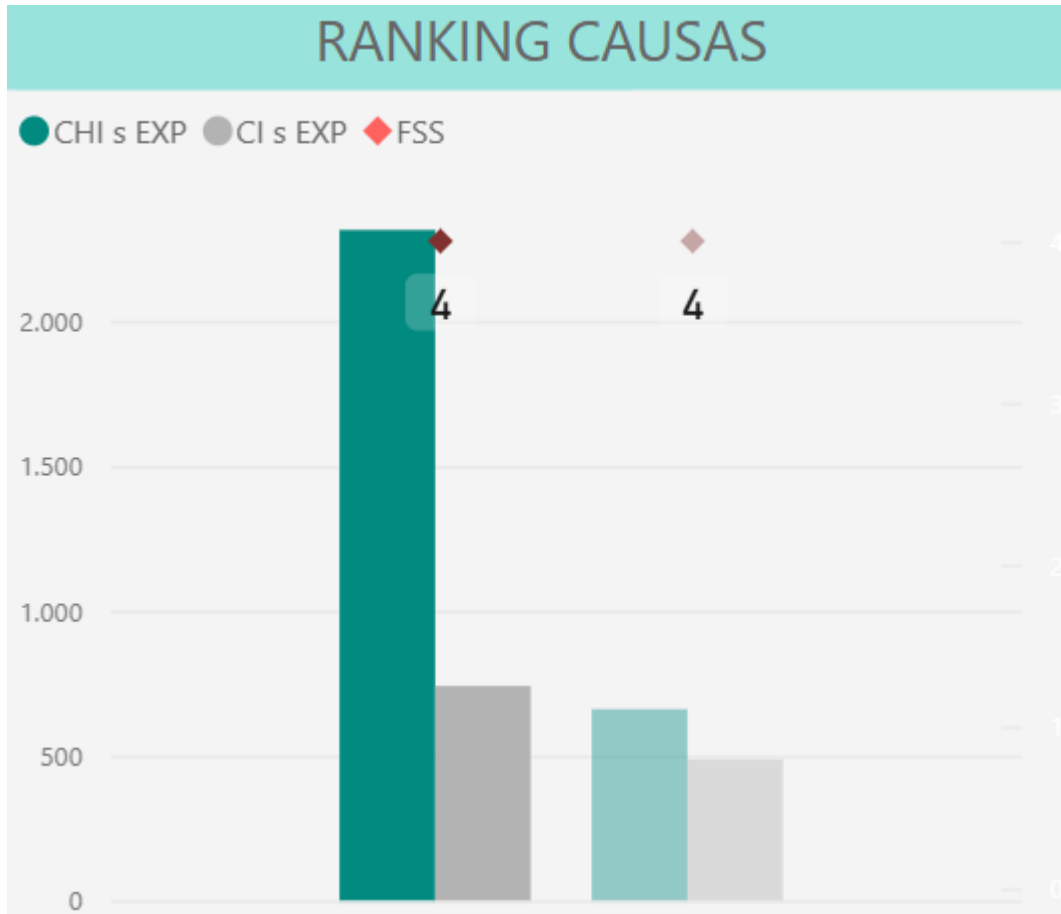

IA	DISPOSITIVO	CAUSA
	RD-66688	QUEDA DE ÁRVORE
	RD-66688	TEMPORAL
	RD-66688	QUEDA DE ÁRVORE
	RD-66688	QUEDA DE ÁRVORE



# Diagnóstico dos desarmes

- **RD-602615S:** 1 desarme em Jan/2026, com causa galho de árvore.

ORDEM	ALIMENTADOR	DH Início	ABRANGÊNCIA	DISPOSITIVO	CAUSA	CHI s EXP	CHI c EXP	CI s EXP	CI c EXP	TI(h)	Classe
100210...	LDA CANOA	21/01/2026 06:34:04	RD	RD-602615S	GALHO DE ÁRVORE	777	777	439	439	6,02	MT
<b>Total</b>						<b>777</b>	<b>777</b>	<b>439</b>	<b>439</b>	<b>6,02</b>	

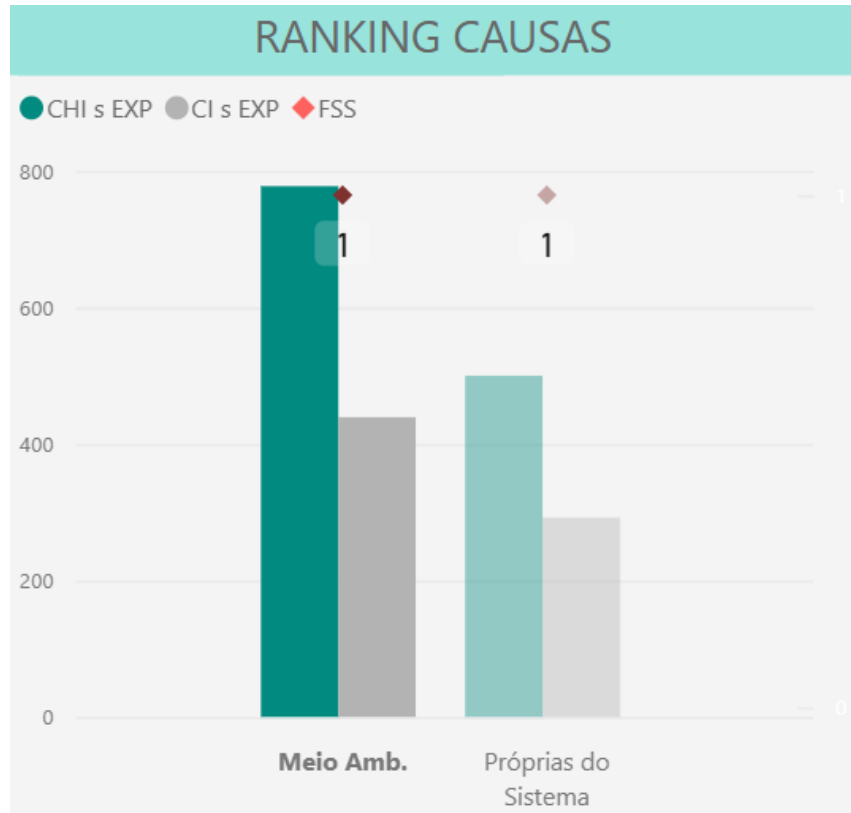

# SERVIÇOS LEVANTADOS

Em visita ao logradouro Estrada das Canoas, 2041 no dia 05/05/2026, com o responsável da associação Sr. Carlos foram verificados os seguintes pontos.

- Sr. Carlos (Associação de Moradores) questionou sobre a fiação que estava abaixo do normal atrapalhando sua entrada e saída de garagem com seu veículo. Conforme verificado em imagem abaixo trata-se de **cabo de telecomunicações (sem responsabilidade da Light)**.



- Necessidade de mutirão de podas no trecho entre os equipamentos **RD-602615s a RD- 66688** . Levantamento de cerca de 78 podas com planejamento para 5 operadores para suporte e auxílio ao trânsito e sinalização na via devido ao tráfego em alta velocidade no local. **(programado para 22/05/2026)**



FIM



CRISTO REDENTOR - RIO DE JANEIRO

